Révision globale PAZ-RCCZ

INFORMATION PUBLIQUE

Noble — Contrée
COMMUNE

Les Etudes annexes

Concept nature et paysage
(En cours)

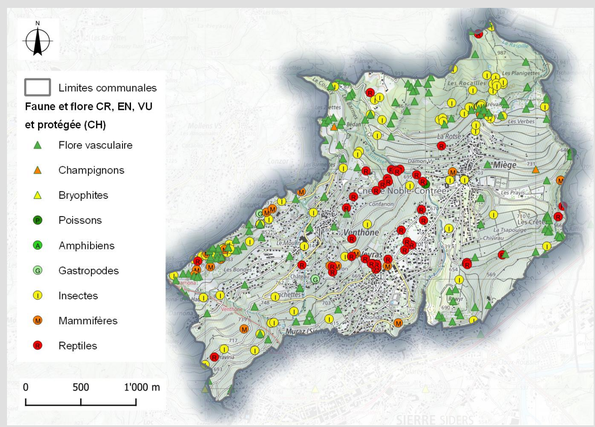

Patrimoine bâti
(En cours)

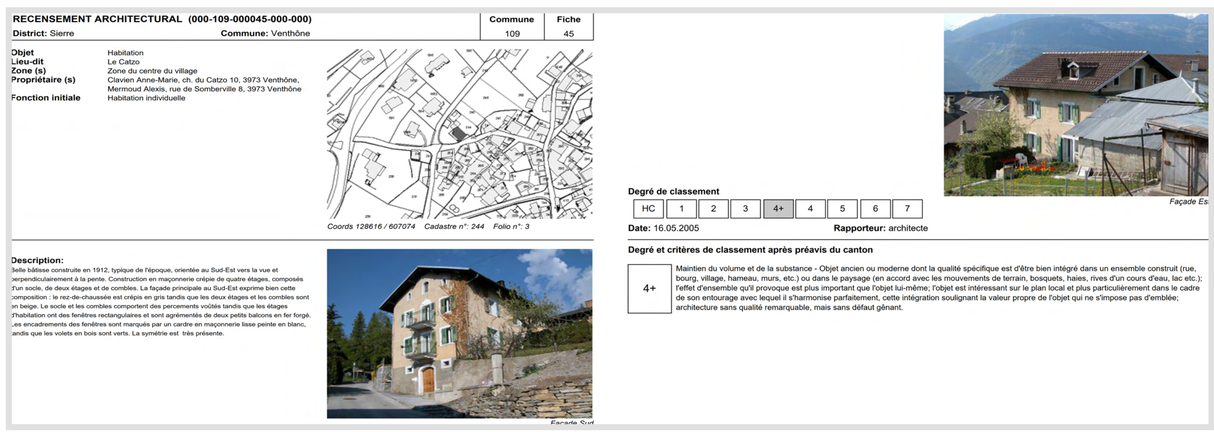

RECENSEMENT ARCHITECTURAL (000-109-000045-000-000)

District: Sierre — Commune: Venthône — Commune 109 — Fiche 45

Objet: Habitation
Lieu-dit: Le Catzo
Zone (s): Zone du centre du village
Propriétaire (s): Clavien Anne-Marie, ch. du Catzo 10, 3973 Venthône, Mermoud Alexis, rue de Somberville 8, 3973 Venthône
Fonction initiale: Habitation individuelle

Coords 128616 / 607074 Cadastre n°: 244 Folio n°: 3

Façade Est

Degré de classement: HC | 1 | 2 | 3 | 4+ | 4 | 5 | 6 | 7

Date: 16.05.2005 — Rapporteur: architecte

Degré et critères de classement après préavis du canton

4+ — Maintien du volume et de la substance - Objet ancien ou moderne dont la qualité spécifique est d'être bien intégré dans un ensemble construit (rue, bourg, village, hameau, murs, etc.) ou dans le paysage (en accord avec les mouvements de terrain, bosquets, haies, rives d'un cours d'eau, lac etc.); l'effet d'ensemble qu'il provoque est plus important que l'objet lui-même; l'objet est intéressant sur le plan local et plus particulièrement dans le cadre de son entourage avec lequel il s'harmonise parfaitement, cette intégration soulignant la valeur propre de l'objet qui ne s'impose pas d'emblée; architecture sans qualité remarquable, mais sans défaut gênant.

Description:
Belle bâtisse construite en 1912, typique de l'époque, orientée au Sud-Est vers la vue et perpendiculairement à la pente. Construction en maçonnerie crépie de quatre étages, composés d'un socle, de deux étages et de combles. La façade principale au Sud-Est exprime bien cette composition : le rez-de-chaussée est crépis en gris tandis que les deux étages et les combles sont en beige. Le socle et les combles comportent des percements voûtés tandis que les étages d'habitation ont des fenêtres rectangulaires et sont agrémentés de deux petits balcons en fer forgé. Les encadrements des fenêtres sont marqués par un cardre en maçonnerie lisse peinte en blanc, tandis que les volets en bois sont verts. La symétrie est très présente.

Façade Sud

Stratégie énergétique
(En cours)

Programme d'équipement
(Réalisé)

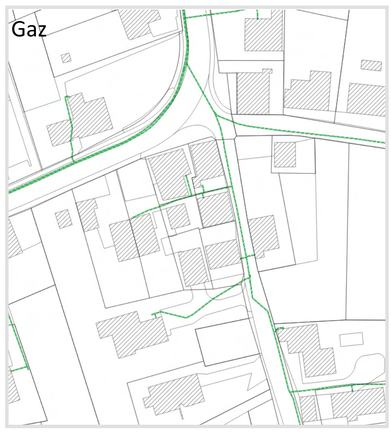

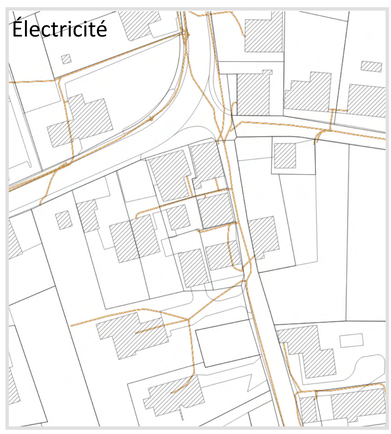

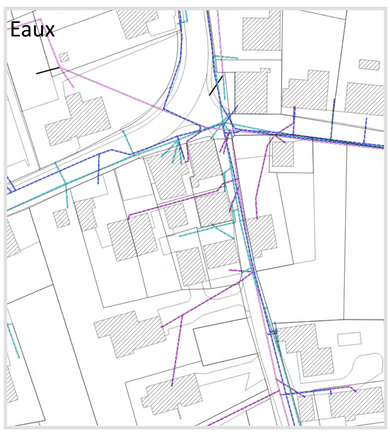

Carte des dangers naturels
(Réalisé)

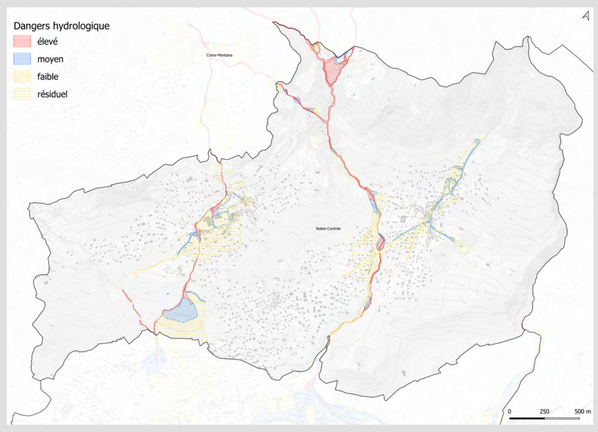

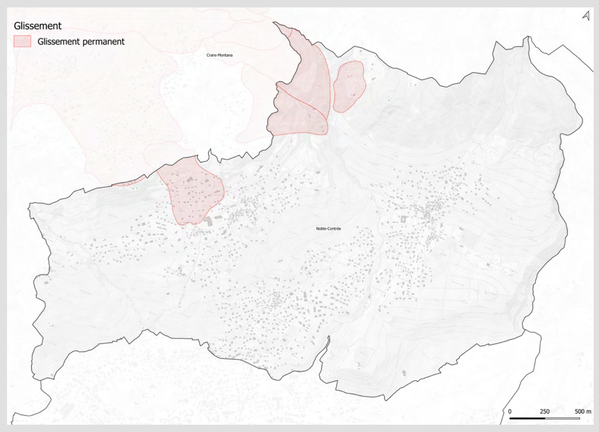
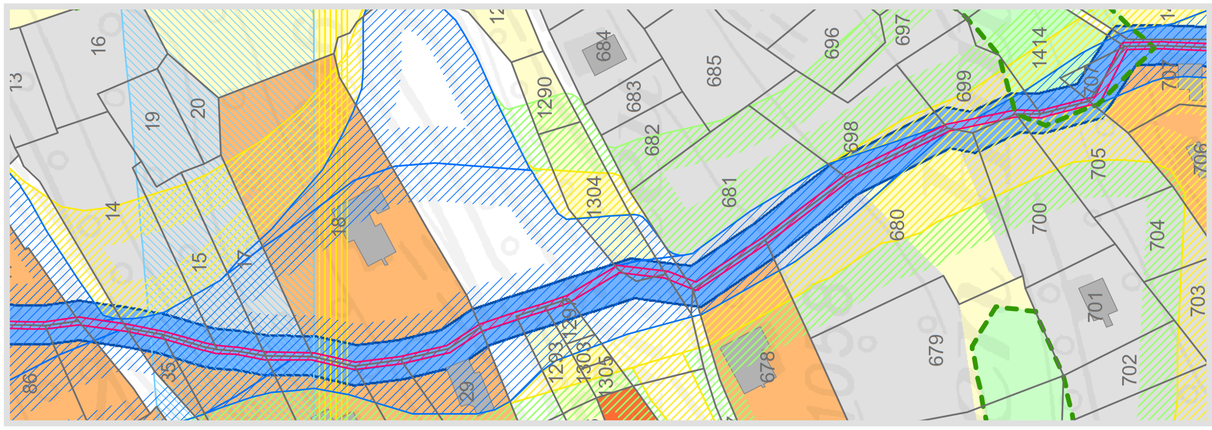
Espace réservé aux eaux
(En cours)